

Wochenübersicht

| Montag 22.04.2024 | Dienstag 23.04.2024 | Mittwoch 24.04.2024 | Donnerstag 25.04.2024 | Freitag 26.04.2024 | Samstag 27.04.2024 | Sonntag 28.04.2024 |
|--|---|---|--|---|--|--|
| Unsere Empfehlung: Obermarkt in Reutte | | | 8.30 Uhr Yoga mit Sina | 8.15 Uhr Fortgeschrittene Wanderung zum grünen Ups | | Ab 9.00 Uhr TZB Autoslalom Event |
| | Ausflugsziel: Heiterwangersee | | Ausflugsziel: Burgruine Ehrenberg in Reutte | | Spa Tipp: Zirbenpackung | 9.00 Uhr Gebietsausstellung Tiroler Bergschafe |
| 10.00 Uhr Wanderung zur Tuftalm | | 10.00 Uhr 3 Seen Wanderung & Loisachquellen | | Spazierweg: Hochthörle Hütte | | |
| | Cocktail Tipp: Roxy | | 14.00 Uhr Linzgieseder's Genusstag in Ehrwald | | Unsere Empfehlung: Panoramaweg Biberwier | Spazierweg: Durchs Moos |
| | | 17.00 Uhr Museum im Spinnhof | | | | Wandertipp: Häselgehr Wasserfall |
| Spazierweg: zur Gamsalm | Spa Tipp: Mukabhyanga | Ausflugsziel: Panoramaweg Lermoos- Ehrwald | | Cocktail Tipp: Moscow Mule | | Spa Tipp: Körperpeelings |
| | | 18.15 Uhr Klangreise mit Sina | | | | |

Inklusivleistungen in der Tiroler Zugspitz Arena

- Geführte Wanderungen laut Kalender
- Kultur und Musik (z.B. Heimatmuseen oder Platzkonzerte)

Ermäßigungen mit Gästekarte

- Tennishallen, Kletterhalle Ehrwald
- Swarovski Kristallwelten, Burgenwelt Ehrenberg
- und vieles mehr...

Öffnungszeiten der Bahnen

Zugspitzbahn | ab 08.04.2024. bis zum 08.05.2024. wegen Revisionsarbeiten geschlossen
Ehrwalder Almbahnen | ab 08.04.2024. bis zum 08.05.2024. wegen Revisionsarbeiten geschlossen

Aktivitäten Alpinschule | Anmeldung bis 17.00 Uhr am Vortag

Aktivitäten Tiroler Zugspitz Arena | Unsere Empfehlungen

Aktivitäten Tiroler Zugspitz Arena | keine Anmeldung notwendig

Aktivitäten im Resort | Keine Anmeldung erforderlich oder buchbar an der Rezeption

Mittwoch 24.04.2024

10.00 Uhr | 3 Seen Wanderung & Loischquellen

Das Shuttle bringt uns zum Ausgangspunkt. Von dort aus wandern wir fünf Minuten zum ersten See – dem Weissensee. Hier sind oft zahme Enten und Haubentaucher anzutreffen, danach geht es über einen Forstweg weiter zum Blindsee, mit seinem tiefblauen Wasser. Von dort aus wandern wir ein kleines Stück, wo wir auch schon unseren dritten Bergsee erreichen – den Mittersee. Ab hier geht es nun talabwärts an den Loischquellen entlang. Danach geht es ganz entspannt das letzte Stück wieder mit dem Shuttle zurück.

Treffpunkt: Rezeption
Dauer: 10.00 – ca. 14.00 Uhr
Anspruch: leicht (auch für sportliche wanderfreudige Kinder ab 8 Jahren geeignet & für Eltern mit Kleinkindern in der Rückentrage)

Anmeldung bis DIENSTAG, 23.04.2024 um 17.00 Uhr an der Rezeption!

Bei Storno am Tag der Wanderung werden die Kosten in Rechnung gestellt

Freitag 26.04.2024

8.15 Uhr | Fortgeschrittene Wanderung: zum grünen Ups

Diese Fortgeschrittenenwanderung über die Tuftalm zum grünen Ups und zurück über den Alpenrosensteig nach Lähn, ist ein Paradies für erfahrene Wanderer, welche die unberührte Natur der Alpen genießen möchten. Diese anspruchsvolle Route führt zunächst zur Tuftalm.

Von dort aus geht es weiter zum grünen Ups, einem geheimnisvollen Ort, der von saftig grünen Wiesen und wilden Blumenfeldern umgeben ist. Nach einer kurzen Rast, bei der man die Ruhe der Natur in sich aufnehmen kann, führt der Rückweg über den Alpenrosensteig. Von Lähn zurück geht es entspannt mit dem Shuttle.

Treffpunkt: 8.15 Uhr Rezeption
Dauer: 6-9 Stunden
Anspruch: Anspruchsvoll-sportlich
Ausrüstung: Winterschuhe oder Bergschuhe mit Profil

Anmeldung bis DONNERSTAG, 25.04.2024 um 17.00 Uhr an der Rezeption!

Bei Storno am Tag der Wanderung werden die Kosten in Rechnung gestellt

Mittwoch 24.04.2024

17.00 Uhr | Museum im Spinnhof

Das Team des „Ehrwalder Heimatmuseumsvereins e.V.“ begann am 21. Juni 2020 in den neuen Räumlichkeiten „Museum im Spinnhof“ den Museumsbetrieb. Der Ziel ist es, die Geschichte unserer Region zu dokumentieren und so aufzubereiten, dass sie einer breiten Öffentlichkeit zugänglich gemacht werden kann. Geschichte soll zu einem spannenden Erlebnis werden. Unsere Zukunft baut auf der Vergangenheit auf. Traditionen sollen nachvollziehbar sein und eine Inspiration für Neues werden.

Wann? Ab 17.00 Uhr
Wo? Innsbrucker Str. 22/24, Ehrwald

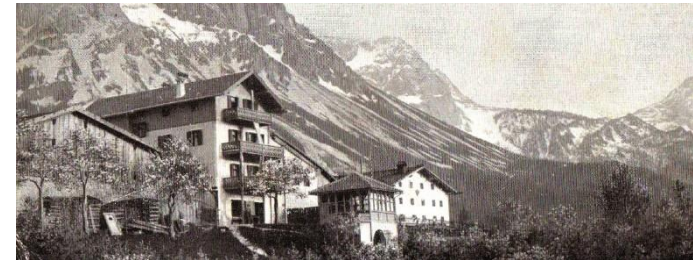

Mittwoch 24.04.2024

Ausflugziel | Panoramaweg Lermoos-Ehrwald

Ausgangspunkt der Tour ist der Supermarkt MPPreis in Lermoos. Die Gleise überqueren, dann startet rechts der Panoramaweg Lermoos nach Ehrwald. Dieser Weg führt stetig ansteigend durch den Wald bis zum Ortsanfang von Ehrwald. Zurück gibt es die Möglichkeit durch das Moos nach Lermoos zu wandern. Der Einstieg ist am Ortsanfang bei der Shell Tankstelle in Ehrwald.

WICHTIGE HINWEISE:

- Auf den markierten Wanderwegen bleiben
- Abstand zu Weidetieren halten
- Beachte die Öffnungszeiten der Hütten
- Alpiner Notruf: 140

Anspruch: leicht
Höhenmeter: 87 m
Distanz: 3 km

Montag 22.04.2024

10.00 Uhr | Wanderung zur Tuftalm

Der Shuttle bringt uns an unseren Startpunkt in Ehrwald. Am Viadukt startet die Wanderung zunächst über den Panoramaweg. Auf dem Kärletalsteig geht es weiter in Richtung Daniel (Ammergauener Alpen). Mit ständigem Blick auf den Talkessel der Tiroler Zugspitz Arena, Zugspitze und Ehrwalder Sonnenspitze sind die rund 500 Höhenmeter schnell geschafft. Unterwegs gibt der Bergwanderführer jede Menge Tipps & Infos zu den umliegenden Bergen und der Region. Auf der Aussichtsplattform genießen wir die fantastische Aussicht ins Tal. Bei der Tuftalm gibt es dann eine kleine Pause und dann steigen wir über den Bösen Winkl wieder hinab ins Tal. Dort werden wir mit dem Shuttle zurück ins Hotel gebracht.

- Treffpunkt:** Rezeption
Dauer: 10.00 – ca. 14.00 Uhr
Anspruch: mittel - sportlich (auch für sportliche wanderfreudige Kinder ab 12 Jahren geeignet & für Eltern mit Kleinkindern in der Rückentragung)
Ausrüstung: feste Schuhe mit Profil, Getränke & kleiner Snack, Sonnenschutz, wetterfeste Kleidung

ACHTUNG: Die Hütte ist geschlossen!

Anmeldung bis SONNTAG, 21.04.2024 um 17.00 Uhr an der Rezeption!

Bei Storno am Tag der Wanderung werden die Kosten in Rechnung gestellt

Montag 22.04.2024

Ab 10.00 Uhr | Gamsalm

Ob Schnee, Regen oder Sonnenschein – die Gamsalm lädt zur Einkehr ein! Auf 1.278 Metern mitten im Skigebiet der Ehrwalder Wettersteinbahnen gelegen, lädt die Hütte mit einer Sonnenterrasse und dem herrlichen Panoramablick ein zu verweilen, zu genießen und abzuschalten.

Wir verwöhnen euch typisch tirolerisch, kombiniert mit einem Hauch Italien und täglich selbstgemachten Kuchen – denn Kochen und Backen ist unsere Leidenschaft!

Keht an einem entspannten Tag in der Gamsalm ein und lasst auf unserer Sonnenterrasse die Seele baumeln und den Tag Revue passieren.

Dienstag Ruhetag – alle anderen Tage von 10 bis 18 Uhr geöffnet!

Sonntag 28.04.2024

Wandertipp | Häselgehr Wasserfall

Unter dem Viadukt hindurch, parken Sie auf der rechten Straßenseite. Links geht es auf dem Forstweg entlang bis zum Häselgehr Wasserfall. Laufen Sie weiter bis zur Tankstelle Schanz, gehen Sie dort unter der Brücke entlang des neuen Radweges durch und folgen Sie der Beschilderung Schanzsteig über einen ansteigenden Steig durch den Wald bis zur St. Annakapelle.

WICHTIGE HINWEISE:

- Auf den markierten Wanderwegen bleiben
- Abstand zu Weidetieren halten
- Beachte die Öffnungszeiten der Hütten
- Alpiner Notruf: 140

- Dauer:** ca. 1 Stunde
Anspruch: leicht
Höhenmeter: 70 m
Distanz: 4 km



Sonntag 28.04.2024

Ab 9.00 Uhr | Autoslalom an der Tiroler Zugspitz Arena

Hier findet die 50. Meisterschaft im Tiroler Autoslalom statt. In diesem Jubiläumsjahr ist viel geplant, wenn sich die besten Fahrer aus Österreich und den Nachbarländern einen Kampf um hundertstel Sekunden um die begehrten Titel Gesamtsieger 2024 und Tiroler Meister 2024 liefern.

2024 gibt es 12 Veranstaltungen, die in Tirol gefahren werden. 2 Veranstaltungen werden in Ehrwald durchgeführt vom MSC Weissenbach unter der Patronanz vom ARBÖ Tirol.

Gefahren wird in 14 Klassen – Klasse 1 Serienfahrzeuge bis hin zu Klasse 14 wo es dann mit NICHT STRASSENZUGELASSE RENNWAGEN richtig heiß zur Sache geht.

Wichtige Info: Es könnte daher an diesem Tag etwas lauter werden!



AKTIVPROGRAMM



**Bewerten Sie uns jetzt auf
HOLIDAYCHECK!**

Wir hoffen sehr, dass Sie Ihren Aufenthalt bei uns im ZUGSPITZ RESORT in vollen Zügen genießen können. Wir freuen uns, wenn Sie Ihre Urlaubserfahrung mit der HolidayCheck Community teilen. Vielen Dank!



Vom 22.04.2024 bis 28.04.2024

SOCIAL FEED



Unser Aktivprogramm ist
#zugSPITZE!